

Aviso de Ciclón Tropical en el Océano Atlántico

No. Aviso: 02

Ciudad de México a 15 de Septiembre del 2016.

Emision: 22:15h

Servicio Meteorológico Nacional, fuente oficial del Gobierno de México, emite el siguiente aviso:

Síntesis: LA TORMENTA TROPICAL KARL

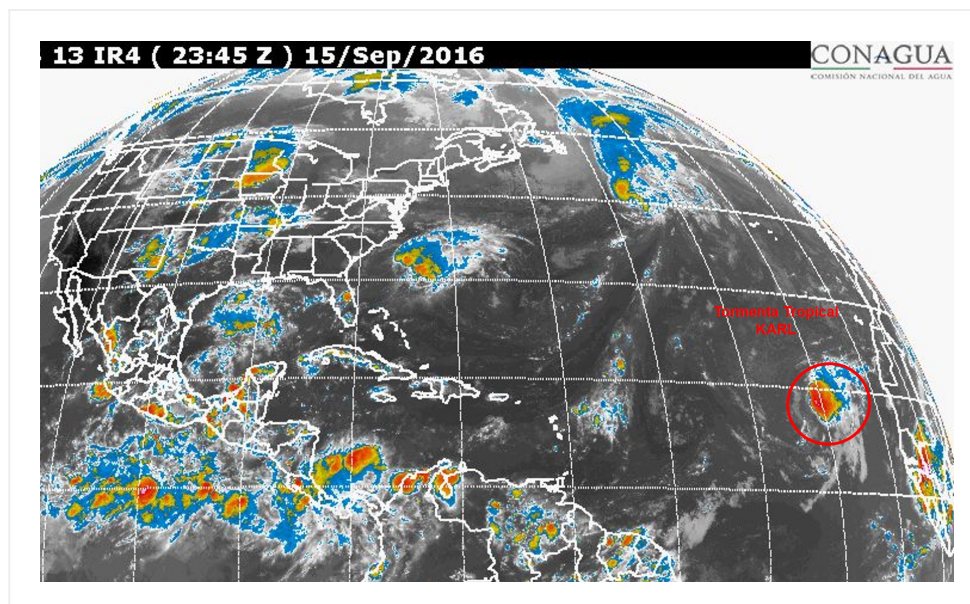

Situación Actual:

Tormenta Tropical " KARL" a partir de la depresión tropical Doce, al noroeste de las Islas Cabo Verde. No afecta al país.

Condiciones Actuales		
Hora local (hora gmt)	22:00 (03:00 GMT del 16 de septiembre)	
Ubicación del centro del ciclón	Latitud Norte:17.9°	Longitud Oeste: 32.5°
Distancia al lugar más cercano	5,675 km al este de las costas de Quintana Roo., y a 930 km oeste-noroeste de las islas Cabo Verde.	
Desplazamiento actual:	Oeste (280°) a 22 km/h	
Vientos máximos [km/h]:	Sostenidos: 75 km/h	Rachas: 95 km/h
Presión mínima central [hpa]:	1005 hPa	

Condiciones Actuales

Pronóstico de lluvia	No afecta al país.			
Recomendaciones	----			
Extensión en cuadrantes de radios de vientos y oleaje				
Radio de vientos de 63 km/h	260 km NE	150 km SE	0 km SO	150 km NO
Oleaje 4 m	220 km NE	0 km SE	0 km SO	0 km NO

PRONÓSTICO VALIDO AL DÍA/HORA LOCAL TIEMPO CENTRO	LATITUD NORTE	LONG. OESTE	VIENTOS [Km/h]	CATEGORÍA	UBICACIÓN (en km)
16/07h	18.0	34.5	75/95	Tormenta Tropical	5,465 km al este de las costas de Quintana Roo.
16/19h	18.0	37.1	75/95	Tormenta Tropical	5,200 km al este de las costas de Quintana Roo.

PRONÓSTICO VALIDO AL DÍA/HORA LOCAL TIEMPO CENTRO	LATITUD NORTE	LONG. OESTE	VIENTOS [Km/h]	CATEGORÍA	UBICACIÓN (en km)
17/07h	17.8	39.7	75/95	Tormenta Tropical	4,935 km al este de las costas de Quintana Roo.
17/19h	17.5	42.4	85/100	Tormenta Tropical	4,665 km al este de las costas de Quintana Roo.
18/19h	17.1	47.8	95/110	Tormenta Tropical	4,115 km al este de las costas de Quintana Roo.
19/19h	17.8	52.7	100/120	Tormenta Tropical	3,585 km al este de las costas de Quintana Roo.
20/19h	19.0	57.0	110/140	Tormenta Tropical	3,120 km al este de las costas de Quintana Roo.

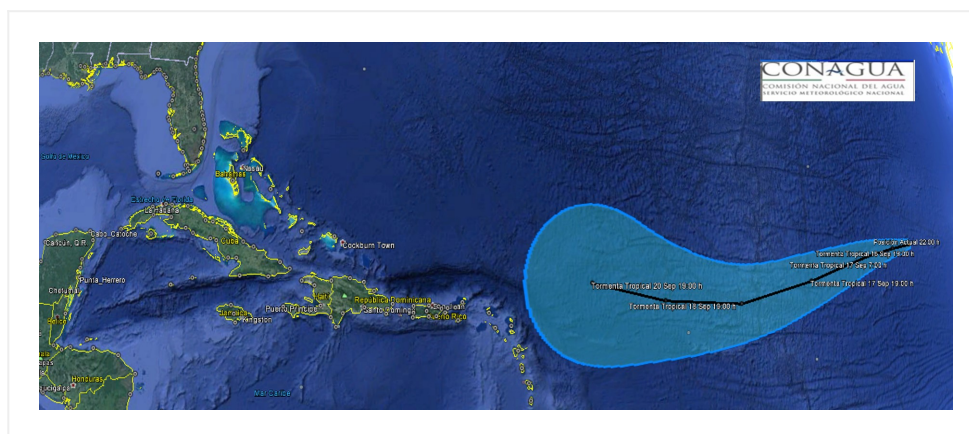

Traectoria pronóstico de la tormenta tropical KARL

Aviso No.	Fecha / Hora local CDT	Lat. Norte	Long. Oeste	Distancia más cercana (km)	Viento mín. / rachas	Categoría	Avance
01	14 sep / 10:00	17.0	25.0	A 6,475 km al este de las costas de Q. Roo.	55/75	Depresión Tropical	Oeste-noroeste (300°) a 22 km/h
02	15 sep / 22:00	17.9	32.5	5,675 km al este de las costas de Quintana Roo., y a 930 km oeste-noroeste de las islas Cabo Verde.	75/95	Tormenta Tropical	Oeste (280°) a 22 km/h

EL SIGUIENTE AVISO SE EMITIRÁ CUANDO OCURRAN CAMBIOS SIGNIFICATIVOS EN EL SISTEMA

Pronosticador: ANGÉLICA BACA

Revisó: MARCO LUGO